

2017年8月3日

<イベント企画>

第6回「箱根登山バスFesta」を9月2日(土)に開催します！

～ お客さまへの感謝の気持ちを込めた ファン感謝イベントです ～

箱根登山バス株式会社（本社：神奈川県小田原市 社長：中丸富夫）は、例年ご好評をいただいているファン感謝イベント「箱根登山バス Festa」を、今年も宮城野営業所で開催いたします。

今回は、本年度初めて導入した新車両や、白色LED行先表示器を初めて搭載した車両の展示に加え、伊豆箱根バス株式会社の車両が登場します。また名前やメッセージをバスの行先表示板に表示し写真撮影ができる企画、お子さま向けのゲームコーナー等をご用意し、どなたでも楽しめるイベントです。

第6回「箱根登山バス Festa」の概要は、下記のとおりです。



白色LED行先表示器搭載車両



とてもビックな輪投げ



なりきり運転士体験



伊豆箱根バス車両

記

1. 開催日時 2017年9月2日(土) 10時00分～15時00分

2. 場所 箱根登山バス 宮城野営業所
神奈川県足柄下郡箱根町宮城野618-1

3. 内容

(1) 車両展示

- ① 白色LED行先表示器搭載大型新車両
- ② 中型新車両
- ③ 伊豆箱根バス車両

(2) 行先表示板にお好きな表示を!! (無料)

行先表示板に名前やメッセージを表示して、自分だけのオリジナルバスの写真撮影をお楽しみいただく企画です。

【撮影時間】10:30、12:00、13:30

【募集人員】各回先着10名

【事前受付】8月7日(月)より箱根登山バス 運輸部にて電話受付いたします。
0465-35-1201(平日 9:00～18:00)

※定員に満たない場合は、当日1時間前まで受付を行います。(1回目を除く)

(3) オリジナルグッズ販売

「サウンドバス」「方向幕タオル」をはじめとしたオリジナルグッズを販売いたします。

(4) バスジャンク品販売

バス停名称板、仕業表などのほか、当社では初めてとなる家庭用電源で動作する音声案内装置と車内運賃表示機をセットにして、1台限定で販売いたします。

※音声案内装置、車内運賃表示機と、その他一部は抽選による発売となります。

抽選はイベント当日10:00～12:30受付、13:00に抽選を実施します。

(5) バスシャワータイム「洗車号」(無料)

洗車機(バスを洗う機械)の中のバスにご乗車いただき、車内からその様子をご覧ください。

【実施時間】11:00、12:30、14:00

【募集人員】各回先着40名さま

【受付】当日配布する整理券をお受け取りください。

(6) お子さま向けイベントの実施(無料)

① とてもビッグな輪投げ

※通常の輪に代えてフラフープを使用し、ターゲットにはバス停を使用するバス会社ならではの輪投げゲームです。

② 車内放送で遊んじゃおう

- ③ ぬりえ・ペーパークラフトコーナー
 - ④ なりきり運転士体験（運転席乗車・制服貸出し）
- (7) バス撮影会

さまざまな行先を表示したバスの撮影をしていただけます。

【実施時間】 14:30～14:50

4. 同時開催イベント

箱根登山鉄道株式会社では、親子で楽しめる参加型のイベント、第14回「ワクワク！箱根親子鉄道展」を強羅駅1番ホーム・駅下広場を中心に開催します。3000形「アレグラ号」での箱根ワクワク号（予約制）の運行や鉄道の仕事体験等を実施いたします。

5. アクセス

- (1) 小田原・箱根湯本駅方面から

「箱根登山バス（T路線）桃源台ゆき」乗車、宮城野営業所前停留所下車

- (2) 箱根登山鉄道 強羅駅から

強羅駅と宮城野営業所の間を結ぶ無料シャトルバスに乗車（約15分間隔で運行）

6. その他

- (1) 会場には駐車場がありません。公共交通機関をご利用ください。
- (2) 荒天時の場合にはイベントを中止させていただく場合があります。

以上

第6回

箱根登山バス Festa!

2017年9月2日(土) 10:00~15:00
箱根登山バス 宮城野営業所

今年は

「初」づくし!

「初」その1!

白色LED行先表示器搭載バス展示!

「初」その2!

「音声案内装置と運賃表示機」を初出品!
1台限定の抽選販売! 10:00~12:30受付(13:00抽選)

「初」その3!

いすゞの新型バス展示!

「初」その4!

伊豆箱根バスがゲスト参加!



ぬりえ/
ペーパークラフト



ビッグな輪投げ



なりきり運転士



他にも楽しいイベントが盛りだくさん!

第14回

ワクワク! 箱根親子鉄道展

同日開催

- 貸切列車「箱根ワクワク号」
- ミニ登山電車に乗ろう!
- 鉄道のおしごと体験&見学

[会場]
箱根登山鉄道 強羅駅
宮城野営業所からの無料シャトルバスを運行します!



箱根登山バス Festa!

行先表示板にお好きな文字を！



バスの行先表示板に名前やメッセージを表示して、写真撮影などをお楽しみいただけます。

各回
先着 10 名様

1回目 集合 10:30
2回目 集合 12:00
3回目 集合 13:30

[事前受付] 8月7日(月)より事前電話受付を開始！
運輸部 0465-35-1201 (平日 9~18時)

※定員に満たない場合、当日1時間前まで受付を行います。(1回目を除く)

バス撮影会

箱根登山バスの方向幕にあの行き先が！？
普段は見る事ができない
珍しい表示をお楽しみください！

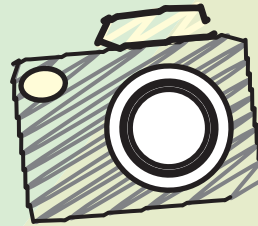

14:30~

1回限りです！

バスシャワータイム「洗車号」

バスに乗ったまま洗車機へGO！
シャワータイムは、11:00・12:30・14:00です。
各回先着 40名さま限定！当日、受付場所で整理券を配布します。



車内放送で遊んじゃおう！

バスの行先を表示する方向幕、車内放送マイクなど、
運転士さんが普段使っている機械で遊んでみよう！
さらにバスの降車ボタンも押し放題！たくさん押ししてみてね！



とてもビッグな輪投げ

大きな大きな輪投げです！
カー杯投げて、景品をもらおう！
※参加は**無料**です、お気軽にご参加を！

ぬりえ/ペーパークラフト

オリジナルのぬりえやペーパークラフトに
色を塗って、自分だけのバスを作ろう！
※ぬりえ/ペーパークラフトはお持ち帰りいただけます。

イベント会場への
アクセス

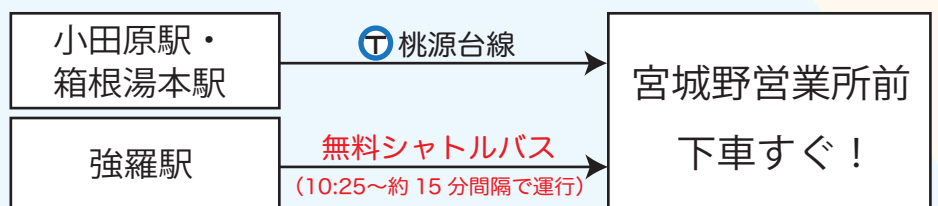

※駐車場はございませんので公共交通機関をご利用ください。※イベント内容は予告なく変更となる場合がございます。
※荒天時または荒天が予想される場合は、イベントを中止させていただく場合がございます。※写真はすべてイメージです。

箱根登山バス

Hakone Tozan Bus

お問い合わせ

運輸部 TEL: 0465-35-1201

(平日 9:00~18:00)

<https://www.hakone-tozanbus.co.jp/>